

Import av kliniske fotos til Sectra PACS

Før du kan importere fotos til PACS må du ha gjort ferdig bildebehandlingen og de må være lagt inn på en katalog på PACS-PC, for eksempel ..Desktop\Bildeimport. Du må også huske å bestille undersøkelsene i Salud slik at det kommer en linje i PACS som du kan lagre bildene til.

I Sectra

1. Søk opp pasienten og marker den aktuelle undersøkelsen

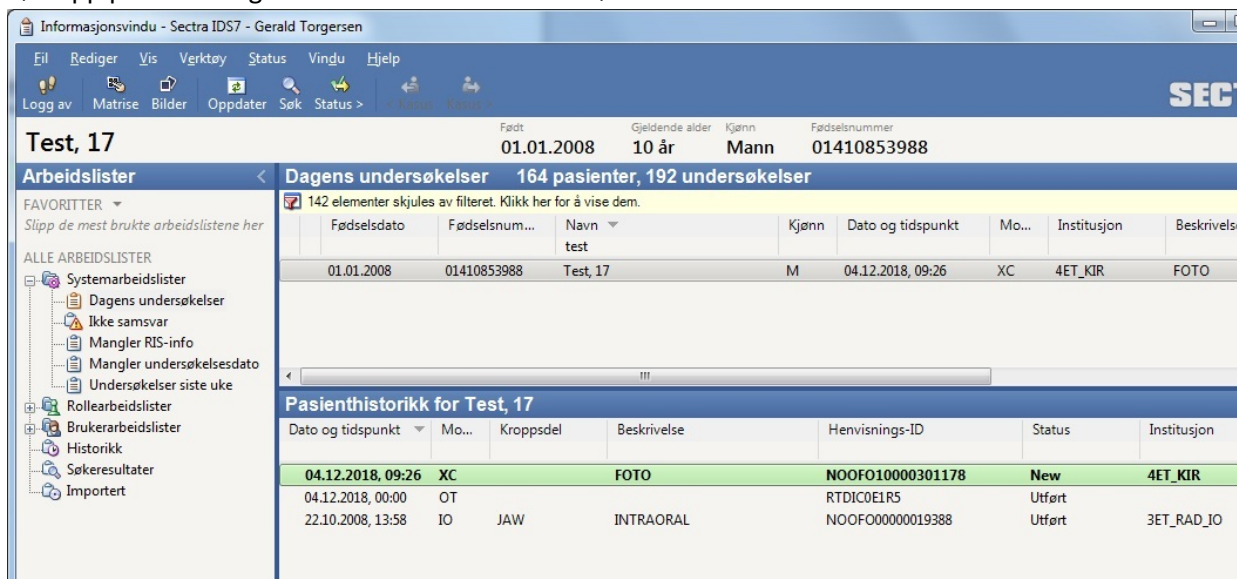

The screenshot shows the Sectra PACS interface for patient 'Test, 17'. The patient's details are: Born 01.01.2008, Age 10 år, Gender Mann, and ID 01410853988. The 'Dagens undersøkelser' section shows a table with one entry: a 'FOTO' examination performed on 04.12.2018 at 09:26. The 'Pasienthistorikk' section shows a list of previous examinations, including 'FOTO' and 'INTRAORAL'.

Fødselsdato	Fødselsnum...	Navn	Kjønn	Dato og tidspunkt	Mo...	Institusjon	Beskrivelse
01.01.2008	01410853988	Test, 17	M	04.12.2018, 09:26	XC	4ET_KIR	FOTO

Dato og tidspunkt	Mo...	Kroppsdelt	Beskrivelse	Henvisnings-ID	Status	Institusjon
04.12.2018, 09:26	XC		FOTO	NOOF010000301178	New	4ET_KIR
04.12.2018, 00:00	OT			RTDIC0E1R5	Utført	
22.10.2008, 13:58	IO	JAW	INTRAORAL	NOOF000000019388	Utført	3ET_RAD_IO

2. Klikk så Fil → Bilde-/Videoimport



The screenshot shows the 'Fil' menu open in the Sectra PACS interface. The 'Bilde-/Videoimport...' option is highlighted. A tooltip for this option reads: 'Importer bilder og videoer til systemet, som f.eks. JPEG-bilder eller MPEG-videofiler'. The background shows the same patient information as the previous screenshot.

3. Da åpnes bildeimportvinduet (NB: Aktuell pasient og Aktuell undersøkelse må velges!)

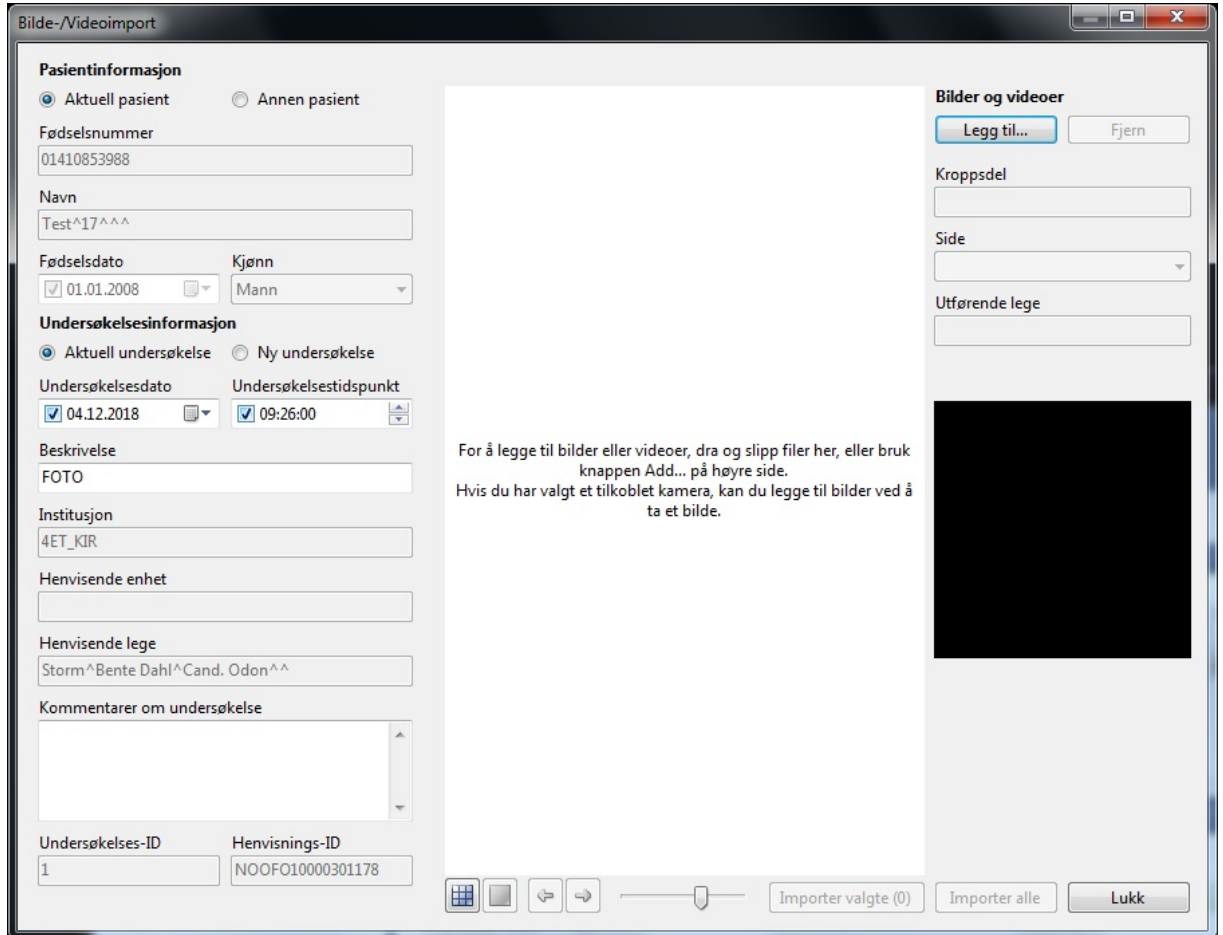

4. Klikk på Legg til... for å velge bildene som skal importeres til denne undersøkelsen. Merk de bildene som skal importeres og klikk på Open.

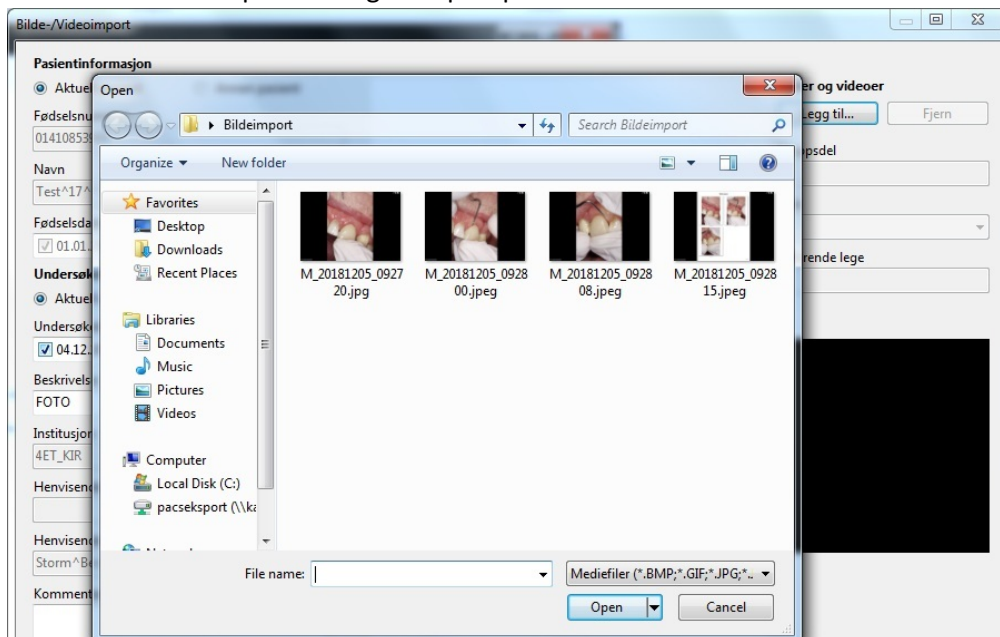

- Du ser nå en forhåndsvisning av bildene som skal importeres. Hvis alt er i orden så klikker du på «Importer alle». Hvis det er noen bilder der som ikke skal være med kan du istedenfor merke de som skal velges og klikke på «Importer valgte»

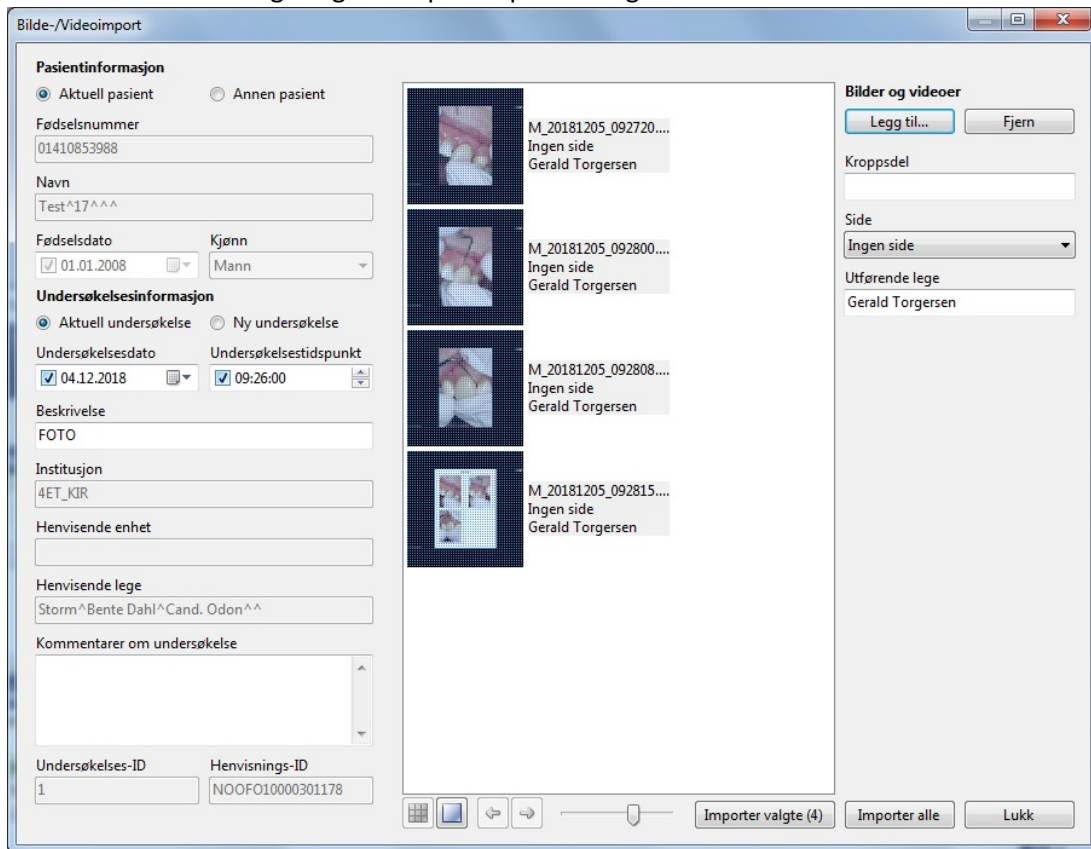

- Du kommer så tilbake til informasjonsvinduet i Sectra og vil etter kort tid få en melding om at bildeimporten er fullført. Kontakt IT-brukerstøtte om noen bilder ikke har kommet med.



- Nå skal du se bildene som thumbnails i bildefeltet.

